

Anleitung

SHETLAND

Jacke und Mütze mit Einstrickmuster

Schwierigkeitsgrad:



Nadelstärke:

Jacke:



7 & 8

Mütze:



5 & 6

Qualität:

Shetland (Gründl)
80 % Polyacryl,
20 % Wolle
100 g / 170 m



4 (5) x 1 x 1 x

Größe:

Jacke: S-M (M-L)

Mütze:

Kopfumfang: M (53 cm-56 cm)

Verbrauch:

Jacke und Mütze:

ca. 400 g (500 g) Fb. 11 (schwarz),
ca. 100 g Fb. 03 (jeans melange),
ca. 100 g Fb. 10 (weiß)
4 Knöpfe Ø ca. 25 mm

Muster:

Jacke: (in R)

Bundmuster: (Maschenzahl teilbar durch 5 + 2 RM)
Rücker.: RM, * 1 M re, 3 M li, 1 M re, ab * stets wdh., RM
in den Hinr. die M str. wie sie erscheinen
glatt rechts: Hinr.: re M, Rücker.: li M str.

Randmaschen: am Reihenanfang wie zum re str.
abh., am Reihende re str.

Muster- und Farbfolge: (siehe Strickschriften
und Schnittskizze)

Strickschrift 1-5 str., dabei die 1. R jeder Strick-
schrift als Hinr. in Fb. 03, die 2. R ebenfalls als
Hinr. in Fb.10 str., danach gemäß Einstrickmuster
abwechselnd mit beiden Farben str.. Die vorletz-
te R der Strickschrift wieder in Fb. 10, die letzte R
in Fb. 03, beide R als Hinr., in Strickschrift 5 bei-
de R als Rücker. str.. Zwischen den Strickschriften
in Fb.11 jeweils 10 (12) R glatt rechts str., beginnen
mit 1 Hinr.. Nach Strickschrift 5 die Vorderteile
und das Rückenteil in Fb. 11 beenden.

Mütze: (in Rd.)

Bundmuster: (Maschenzahl teilbar durch 5) * 1 M
li, 3 M re, 1 M li, ab * stets wdh.

glatt rechts: re M str.

Einstrickmuster (Strickschrift 5) in Rd. str., dabei
nur die 8 M des Rapports stets wdh.

Maschenprobe:

Jacke: (glatt rechts)

14 M x 18 R = 10 cm x 10 cm

Blende im Bundmuster: 15 M x 20 R = 10 cm x 10 cm

Mütze: (glatt rechts)

16 M x 20 R = 10 cm x 10 cm

Anleitung: (abweichende Angaben für die grö-
ßere Größe stehen in Klammer)

Taschen: 12 (13) M und 2 RM in Fb. 03 anschlagen
und 19 R glatt rechts str., beginnen mit einer
Hinr.. Dann alle M stilllegen. Eine 2. Tasche ge-
nauso str..

Rücken- und Vorderteile werden bis zum Ar-
mausschnitt in einem Stück gestrickt.

140 (170) M plus 2 RM in Fb. 11 anschlagen und

8 cm (=15 R) im Bundmuster str., beginnen mit einer Rückr.. Danach glatt rechts str., dabei in der 1. R nach der 70. (85.) M 1 M zun. (= 1 M re verschränkt aus dem Querschnit heraus str.) (= 143 (173) M). In der 3. (6.) R glatt rechts (= Hinr.) mit dem Einstrickmuster beginnen (siehe Strickschrift), dabei zwischen den RM, 14 (17) x den Rapport (= 10 M) str., enden mit der M nach dem Rapport und in den Rückr. zwischen den RM, beginnen mit der M vor dem Rapport und 14 (17) x den Rapport (= 10 M) str.. In 15 (17) cm (= 27 (31) R) Gesamthöhe in der folgenden Hinr. die Tascheneingriffe muster-gemäß str. wie folgt: RM, 7 (11) M str., 14 (15) M abk., bis 22 (27) M vor Reihenende str., 14 (15) M abk., 7 (11) M str., RM. In der folgenden Hinr. in Fb. 11 glatt rechts weiter str. und an Stelle der abgeketteten M die Taschen einsetzen. In 37 (42) cm (= 67 (76) R) Gesamthöhe in der folgenden R für die Schrägung am V-Ausschnitt beids. 1 M abn. (= in der Hinr. am Reihen-anfang nach der RM 1 M re überz. zus. str. (= 1 M abh., 1 M re str., die abgehobene M darüber ziehen) und am Reihenende vor der RM 2 M re zus. str.). Erfolgt die Abnahme in der Rückr., am Reihenanfang nach und am Reihenende vor der RM 2 M li zus. str.. Diese Abnahmen i. j. 6. R noch 8 x wdh. (und i. j. 4. R noch 3 x wdh.) und weiter gerade hoch str.. Gleichzeitig in 43 (49) cm (= 77 (87) R) Gesamthöhe in der folgenden Rückr. die Armausschnitte str. wie folgt: RM, 27 (34) M li str. (= linkes Vorderteil), 8 M abk., 67 (83) M li str. (= Rückenteil), 8 M abk., 27 (34) M li str. (= rechtes Vorderteil), RM. Zunächst die 67 (83) M des Rückenteils gerade hoch str. (= RM, 8 (10) x Rapport (= 8 M), enden mit der M nach dem Rapport, RM). In 61,5 (69) cm (= 111 (123) R) Gesamthöhe für die Schulter-schrägung beids. 4 M und i. j. 2. R noch 2 (3) x 4 M und 3 x 3 M abk.. Gleichzeitig in 65 (74) cm (= 117 (133) R) Gesamthöhe in der folgenden Hinr. für den Halsausschnitt die mittleren 13 (17) M abk. und beide Seiten getrennt beenden. Für die innere Rundung am Halsausschnitt i. j. 2. R noch 2 x 3 (4) M abk.. Die 2. Schulter gegengleich beenden.

Rechtes Vorderteil:
Die Abnahmen für den V-Ausschnitt am rechten Arbeitsrand fortsetzen. Gleichzeitig in 61,5 (69) cm (= 111 (123) R) Gesamthöhe am linken Arbeitsrand die Schulterschrägung wie beim

Rückenteil arbeiten.
Das linke Vorderteil gegengleich zum rechten Vorderteil arbeiten. Ebenso das Einstrickmuster gegengleich zum rechten Vorderteil str..

Ärmel:
35 M und 2 RM in Fb. 03 anschlagen und im Bundmuster str., beginnen mit 1 Rückr. in Fb. 03 und 1 Hinr. in Fb.10. Danach 13 R in Fb.11 str. und anschließend glatt rechts in Fb.11 weiter arbeiten. In 11 (10) cm (= 23 (17) R) Gesamthöhe in der folgenden Hinr. beids. am Reihenanfang nach und am Reihenende vor der RM 1 M zun. (= 1 M re verschränkt aus dem Querschnit heraus str.). Diese Zunahmen i. j. 8. R noch 7 (9) x wdh. (= 53 (57) M) und weiter gerade hoch str.. In 50 (54) cm (= 89 (97) R) Gesamthöhe alle M abk., dabei die M str., wie sie erscheinen.

Blende mit Knopflöchern:
Die Schulternähte schließen. In Fb. 11 für die Blende 220 (255) M und 2 RM auffassen (= aus den Kanten des rechten Vorderteils 1 RM und 53 (60) M, dem V-Ausschnitt 45 (50) M, dem rückwärtigen Halsausschnitt 24 (35) M, dem V-Ausschnitt 45 (50) M und dem linken Vorderteil 53 (60) M und 1 RM) und 3 R im Bundmuster str., beginnen mit 1 Rückr.. In der folgenden Hinr. 4 Knopflöcher einstricken (das 1. Knopfloch in Bündchenhöhe, 3 Knopflöcher in der Mitte der Einstrickmuster) wie folgt: 1 RM, 5 (6) M im Bundmuster, * 3 M abk., 11 (13) M im Bundmuster, ab * noch 2 x wdh., 3 M abk., danach im Bundmuster weiter str.. In der folgenden Rückr. an Stelle der abgeketteten M, 3 M neu anschlagen, dabei die letzte M vor und die 1. M nach dem Anschlag verschränkt str. und die angeschlagenen M ins Muster einfügen. In der 8. R (= Hinr.) alle M abk., dabei muster-gemäß str..

Fertigstellung:
Die Teile nach Schnitt spannen und unter einem feuchten Tuch trocknen lassen. Die eingesetzten Taschen auf der Innenseite festnähen. Die Ärmel einsetzen und die Ärmelnähte schließen.
Die Knöpfe den Knopflöchern entsprechend annähen.

Mütze:
80 M in Fb. 11 mit Nadelstärke 5,0 auf dem Nadelspiel (4 x 20 M) anschlagen, zur Rd. schließen und 12 Rd. im Bundmuster str.. Danach mit Nadelstärke 6 weiter arbeiten, 2 Rd. glatt rechts str. und anschließend das Einstrickmus-

ter gemäß Strickschrift 5 str. (= 10 x Rap-port (= 8 M) str.). Danach in Fb. 11 glatt rechts weiter str.. In einer Gesamthöhe von 16 cm (= 36 Rd.) jede 8 M markieren und jeweils die markierte M mit der M davor re zus. str. (= 70 M). Diese Abnahmen über den markierten M noch 6 x i. j. 2. Rd. wdh. (= 10 M). Diese 10 M mit dem Arbeitsfaden zusammenziehen.
Aus dem restlichen Garn einen 3-farbi-gen Bommel Ø 9 cm anfertigen und an der Mütze befestigen.

Abkürzungen:
Fb. = Farbe(n)
R = Reihe(n)
Rd. = Runde
Hinr. = Hinreihe(n)
Rückr. = Rückreihe(n)
re = rechts
li = links
M = Masche(n)
RM = Randmasche(n)
beids. = beidseitig
zun. = zunehmen
abk. = abketten
i. j. = in jeder
wdh. = wiederholen
str. = stricken
zus. str. = zusammenstricken
überz. = überzogen
abn. = abnehmen
abh. = abheben

Skizze Bommel:

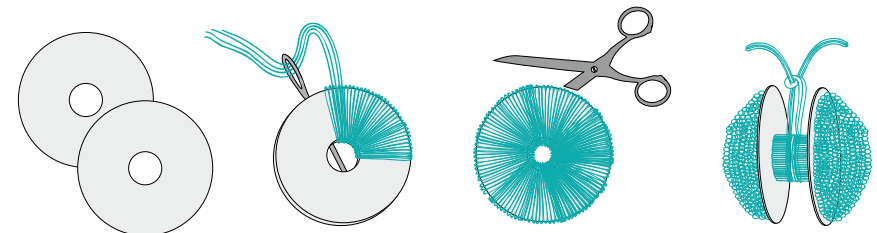

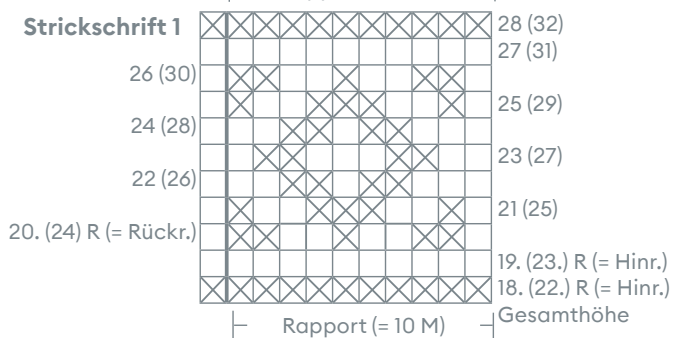
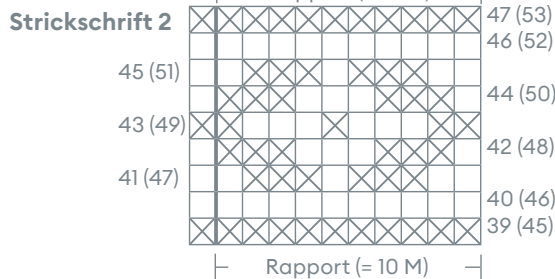
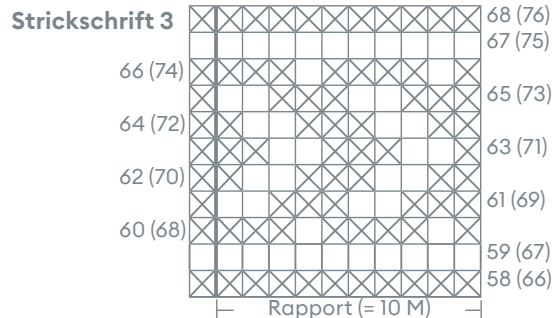

Strickschrift 5

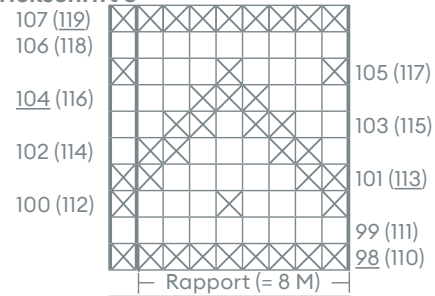

Strickschrift 4

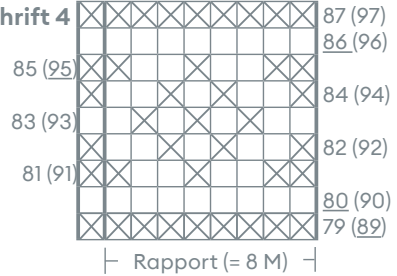

Es ist jede R gezeichnet.
Die Hinr. von rechts nach links,
die Rückr. von links nach rechts lesen.

⊗ = 1 M in Fb. 03 (jeans melange)

□ = 1 M in Fb. 10 (weiß)

unterstrichene Zahlen sind Abnahme-
Reihen