

Anleitung

LISA PREMIUM JEANS

Mütze mit Bommel und Zopf

Schwierigkeitsgrad:



Nadelstärke:

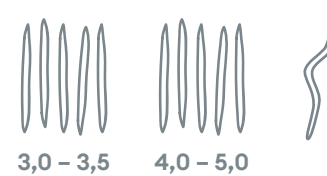

Qualität:

Lisa Premium Jeans (Gründl)
100 % Polyacryl
50 g / 133 m



2 x



1 x

Größe:

Kopfumfang ca. 53 cm–57 cm

Verbrauch: ca. 100 g,
Fb. 04 (flaschengrün-meliert),
1 Bommel Panda (Gründl) Fb. 56
(Tanne)

Muster:

Bundmuster in Rd.: (Maschenzahl teilbar durch 2)
1 M re, 1 M li im Wechsel str.

Zopfmuster in Rd.: (Maschenzahl teilbar durch 13)
Nach Strickschrift str..
1.–12. Rd. stets wdh.

Maschenprobe:

Bundmuster: (Nadelspiel 3,0–3,5, leicht gedehnt)
26 M x 32 Rd. = 10 cm x 10 cm

Zopfmuster: (Nadelspiel 4,0–4,5)
26 M x 30 Rd. = 10 cm x 10 cm

Anleitung:

110 M mit Nadelspiel 3,0–3,5 anschlagen, auf 4 Nadeln des Nadelspiels verteilen, zur Rd. schließen und 4 cm (= ca. 12 Rd.) im Bundmuster und 1 Rd. re M str..
Anschließend im Zopfmuster mit Nadelspiel 4,0–4,5 str., den Rapport 10 x str., dabei in der 1. Rd. innerhalb des Rapports nach jeder 6. + 10. M 1 M zun. (= 130 M). In ca. 18 cm Höhe (= 54 Rd.) ab Beginn Zopfmuster enden mit einer 6. Zopfmuster-Rd. und dann mit den Abnahmen beginnen (siehe Strickschrift Abnahmen 7.–20. Rd.). Die restlichen 10 M mit dem Arbeitsfaden zusammenziehen.
Den Bommel annähen.

Abkürzungen:

Fb. = Farbe(n)
Rd. = Runde(n)
re = rechts
li = links
M = Masche(n)
str. = stricken
wdh. = wiederholen
abh. = abheben
überz. = überzogen
zus. = zusammen
verschr. = verschränkt

Strickschrift Zopfmuster:

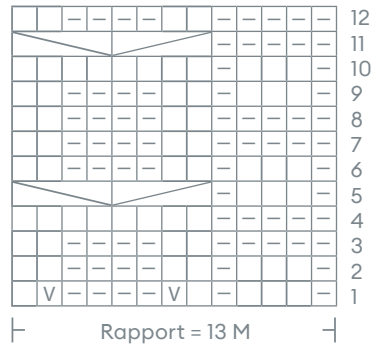

Strickschrift Abnahmen:

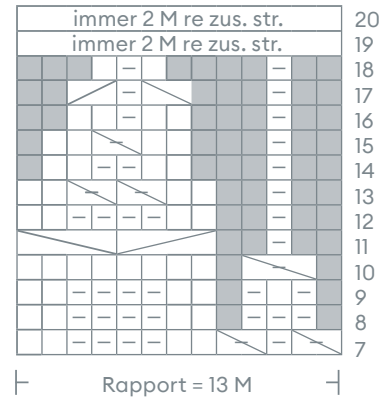

= 1 M li

= 1 M re

= 4 M nach links verkreuzen (= 2 M auf eine Hilfsnadel vor die Arbeit legen, 2 M li str., dann die M der Hilfsnadel re str.)

= 4 M nach rechts verkreuzen (= 2 M auf eine Hilfsnadel hinter die Arbeit legen, 2 M re str., dann die M der Hilfsnadel li str.)

= **nur 1 x** in der 1. Rd. des Zopfmusters: 1 M re verschr. aus dem Quersfaden herausstricken, in den folgenden Rd. ist es 1 M re

2 M li zus. str.

2 M re überz. zus. str. (= 1 M re abh., 1 M re str., abgehobene M darüber ziehen)

2 M re zus. str.

3 M li zus. str.

= keine bzw. abgenommene M, beim Stricken nicht berücksichtigen